TABULA RASA
LEBENSLANG FREI

Der ultimative Auswanderer Guide

Liebe Leserin, lieber Leser,

wir freuen uns ganz besonders, dass der Auswanderer Guide nun in deinen „Händen liegt“. Du hast mit diesem Kauf einen ersten großen Schritt gewagt in Richtung umfassender Veränderung. Du gibst dich nicht mit dem Status Quo zufrieden und hinterfragst die Dinge um dich herum. Dieser Guide soll dir als Wegweiser in dein freies und selbstbestimmtes Leben dienen. Ob als erster Schritt, um dich zunächst zu orientieren oder um direkt los zu gehen.

Ganz gleich, ob du dauerhaft auswandern oder zunächst einmal für eine bestimmte Zeit raus möchtest, ob als Single, Paar oder Familie, die meisten Herausforderungen sind ähnlich und allen wird dieser Guide hilfreich sein.

Wir begleiten Menschen, die aus Deutschland raus möchten. Meist haben sie noch wenige bis keine Erfahrungen mit Langzeitreisen oder dem Auswandern und stehen noch am Anfang ihrer neuen finanziellen Freiheit. Auch Digitalen Nomaden oder die es noch werden möchten, wird dieses E-Book helfen ihren Weg durch den scheinbaren Dschungel an Fragen und neuen Herausforderungen zu finden.

Wir wissen sehr genau um diese sensible Zeit der Veränderung: Die vielen Unsicherheiten, Fragen und auch Ängste, die dich womöglich in dieser Phase deines Lebens begleiten.

An dieser Stelle wollen wir dich gerne unterstützen mit unserer jahrelangen Erfahrung und unserem Detailwissen. Unseren Wissensvorsprung in den Bereichen Auswandern, Minimalismus, Reisen, Abmelden, Schulbefreiung und Steuereinsparungen durch Businessgründung im Ausland möchten wir in diesem Guide mit dir teilen. Lass dich gerne von uns inspirieren. Wir möchten dir Mut zusprechen. Wir kennen den Punkt, an dem du momentan stehst und wir begleiten dich sehr gerne ein Stück weit auf deinem Weg.

Dieser Weg ist, genau wie du und deine Situation, komplett individuell. Daher zeigen wir dir in allen Kapiteln eine Vielzahl an verschiedenen Möglichkeiten auf, damit du dir genau das herauspicken kannst, was du brauchst und was für dich passt. Gleichzeitig geben wir dir eine Orientierung in dem Dschungel an Möglichkeiten und Wegen und teilen mit dir Pros und Kontras.

Für was du dich entscheidest bleibt selbstverständlich komplett dir überlassen. Wir werden dir keine Entscheidungen abnehmen, denn nur du weißt für dich und deine Familie stets, was das Beste ist.

So individuell Menschen und ihre Lebenskonzepte sind, so schwierig ist es auch dir hier eine genaue Anleitung für dein zukünftiges Konzept zu geben. Wenn du dafür eine persönliche Betreuung wünscht, dann sprich uns gerne an. Wir können gemeinsam deine Situation betrachten und ein ganz individuelles Modell mit dir erarbeiten. Am Ende des Buches findest du unsere Kontaktdaten.

Mit dem Kauf des Auswanderer-Guides erhältst du außerdem einen 15 % - Rabattgutschein für eine Beratungsstunde mit uns. Gib einfach bei der Buchung deiner Beratungsstunde im Gutscheinfeld „Guide“ ein und dir werden automatisch 15 % abgezogen. Der Gutschein gilt nur in Kombination mit dem Kauf des Auswanderer Guides und kann nicht mit anderen Rabatten kombiniert werden. Buchen kannst du hier.

Wie du am besten mit dem Auswanderer-Guide arbeitest

Unser Guide ist eine umfangreiche Wissenssammlung, die je nach Thema in einzelne Kapitel unterteil ist und diese jeweils in sich geschlossen sind. Am Ende des Guides findest du jede Menge Arbeitsblätter, Orientierungshilfen, Übersichten und Checklisten.

Im Inhaltsverzeichnis bekommst du diese strukturiert aufgelistet und kannst von dort aus zu jedem beliebigen Kapitel oder Arbeitsblatt springen. Klicke dabei einfach auf die entsprechende Stelle, es ist alles mit einem Link hinterlegt.

Suchst du zu einem ganz bestimmten Begriff Informationen, dann nutze gerne die Suchfunktion in deinem PDF-Reader.

Sinnvoll ist es, den Guide einmal quer zu lesen und dann Kapitel für Kapitel durchzuarbeiten und die Empfehlungen direkt umzusetzen. Wir haben die jeweiligen Themen nach ihrem optimalen Zeitpunkt im Prozess sortiert. Wenn du dir die Arbeitsblätter und Checklisten ausdruckst, kannst du dir dort auch gleich deine Notizen machen.

Du bekommst ebenfalls eine Excel-Vorlage, in der du alle deine To-Dos zeitlich einordnen kannst, somit behältst du stets den Überblick. Diese findest du im Mitgliederbereich im Kapitel „Bonusmaterial“.

Mit dem Erwerb des Auswanderer Guides bekommst du für 2 Jahre kostenlose Updates. Wenn wir etwas ändern, informieren wir dich per E-Mail. Und wenn du uns ein Feedback geben möchtest, freuen wir uns ganz besonders, wenn wir es als Kundenstimme auf unserer Website aufnehmen können. Kontaktiere uns einfach über dein bevorzugtes Medium.

Wir wünschen dir ganz viel Freude und jede Menge Inspiration mit dem Auswanderer Guide und freuen uns riesig, wenn auch du den Sprung ins kalte Wasser wagst.

Kirstin & Martin

INHALTSVERZEICHNIS

WER WIR SIND 14

DEIN WEG ZUM MINIMALISMUS 17

UNSER WEG ZUM MINIMALISMUS 18

DAS KONZEPT MINIMALISMUS 20

WIE DU DEINEN BESITZ MINIMIERST 27

Dein Ziel festlegen nach den SMART-Kriterien 28

Die richtige Strategie – Wie und wo fangt ihr an? 31

Die Regeln 32

Wenn die Motivation abhandenkommt 36

Wann bist du fertig? 37

AUFBEWAHREN UND EINLAGERN 38

Aufbewahrungssysteme 38

Für jedes Familienmitglied eine „Schatzkiste“ 38

Einlagern 39

FAZIT 41

DEIN WEG ZUR SCHULBEFREIUNG 44

DEUTSCHLAND – EINE BESTANDSAUFNAHME 46

Die deutsche Schulpflicht – ein Relikt vergangener Zeiten 46

Freilernen in Deutschland 47

SCHULBEFREIUNG 48

Drei Wege zur Schulbefreiung 48

Das Gespräch mit der Schulleitung 50

Eine weitere Option – Die Zurückstellung 58

Persönlicher Rückblick 58

Plan B 59

ZUSAMMENFASSUNG 61

REGELUNGEN DER EINZELNEN BUNDESLÄNDER 62

Allgemeines für alle Bundesländer 62

Zurückstellung 63

Zur aktuellen weltlichen Lage 64

Begriffsbestimmung Wohnung, Wohnsitz und gewöhnlicher Aufenthalt 64

Die Landesgesetze 66

Schleswig-Holstein 68
Hamburg 69
Bremen 71
Mecklenburg-Vorpommern 72
Sachsen 73
Sachsen-Anhalt 75
Niedersachsen 76
Thüringen 78
Bayern 79
Rheinland-Pfalz 81
Nordrhein-Westfalen 83
Baden-Württemberg 84
Schleswig-Holstein 86
Berlin 87
Brandenburg 89
Saarland 91
Hessen 92

SCHULPFLICHT, BILDUNGSPFLICHT, HOMESCHOOLING – EIN LÄNDERVERGLEICH 94

Wo in Europa ist Homeschooling möglich und wo nicht? 96
EUROPA 98
ASIEN 103
NORD-/ MITTEL und SÜDAMERIKA / KANADA 103

LERNEN AUF REISEN 105

Lern-Apps von der Vorschule bis zur Sekundarstufe II 106
Sprachen lernen von Englisch bis Chinesisch 107
Lern-Plattformen, Unterrichtsmaterialien und Arbeitsblätter 108
Bücher lesen und hören ohne schweres Gepäck 109
Online-Schulen und Fernschulen 110
Homeschooling worldwide – Infos, Ideen und Organisation 116

DEIN WEG ZUR ABMELDUNG 118

ZEITLICHE PLANUNG 119

KÜNDIGUNGEN 120

VERSICHERUNGEN 124

Deutsche Krankenversicherung 124
Versicherungsschutz in Europa 128
Pflegeversicherung 133
Gesetzliche Rentenversicherung 133

Betriebliche Unfallversicherung 134
Private Unfallversicherung 134
Kfz-Versicherung 134

DIE WICHTIGSTEN REISEDOKUMENTE 136

(Internationaler) Führerschein 136
Reisepass 137
Personalausweis 145
Biometrische Passbilder 145
Polizeiliches Führungszeugnis 145
Geburtsurkunde 146
Heiratsurkunde bzw. Scheidungsurteil 146
Visum 146

KORRESPONDENZADRESSE U. POSTALISCHE ERREICHBARKEIT 147

Postadresse 147
Empfangsbevollmächtigte/r 148
Nachsendeauftrag 148
Digitaler Scanservice 149
Post von Behörden und Ämtern 150

MOBILFUNK UND INTERNET AUF REISEN 151

Deutscher Mobilfunkvertrag 151
Deutsche Handynummer 151
Lokale SIM-Karte 152
Weltweit kostenlos telefonieren mit satellite 153
Ausländische Nummern 153
VoIP – Voice over IP - deutscher Festnetzanschluss weltweit nutzbar 154
VPN-Dienst (Virtual Private Network) 154

VORÜBERLEGUNGEN ZUR ABMELDUNG 156

ABMELDEVORGANG 157

FAQ - HÄUFIG GESTELLTE FRAGEN 160

PRO UND CONTRA ZUR ABMELDUNG AUS DEUTSCHLAND 168

KINDERGELD 169

Kindergeldanspruch für im Ausland lebende Deutsche 171
Kindergeldanspruch bei Auslandsreise ohne Abmeldung 173
Fazit Kindergeld 174

AUF DER SUCHE NACH EINER NEUEN HEIMAT 175

Einreisebestimmungen für deutsche Staatsbürger 175
Attraktive Auswanderungsländer 177
Vorteile und Risiken diverser Auswanderungsländer 179
Die beliebtesten Länder in Europa 182
Bedingungen für die Einwanderung in ein anderes Land 183
Benötigte Dokumente für die Einwanderung 184

AUFENTHALTSGENEHMIGUNG ERLANGEN 185
Zeitweise Aufenthaltsgenehmigung 185
Dauerhafte Aufenthaltsgenehmigung 185
Befristete Aufenthaltsgenehmigung 186
Aufenthaltsgenehmigung als Investor, durch Heirat oder Geburt eines Kindes 186

NÜTZLICHE LINKS UND SERVICES 188

DER WEG ZU DEINEN FINANZEN 190

MEHR GELD FÜR DICH 190
Einsparpotenziale 191
Schutz vor unnötigen Ausgaben 193
Der Tabu-Schein 193
Kredite 194
Einkommen steigern 195

KENNE DEINEN FINANZBEDARF 195

FINANZIELLES SETUP SCHAFFEN 198
Bankkonten und Kreditkarten 198
Curve Kreditkarte 199
PayPal 200
Krypto 200
Bitcoin 201

SCHUTZ DEINER FINANZEN NACH DER ABMELDUNG 204

UNTERWEGS MIT KLEINEM GELDBEUTEL 206
WWOOF 206
Holiday4Help 207
Urlaub gegen Hand - Facebook Gruppe 207
House- & Petsitting 207

NÜTZLICHE LINKS UND SERVICES 208

DEIN WEG ZU BUSINESS & STEUERN 210

STEUERPFLICHT IN DEUTSCHLAND 212

Die Steuerpflichten im Überblick 212
Wohnsitz und gewöhnlicher Aufenthalt 214
KRITERIEN FÜR STEUERFREIHEIT 216

ZEITPUNKT, FRISTEN UND VERPFLICHTUNGEN ZUR ABMELDUNG 217

Abmeldung zum 31.12. 218
Abmeldung in der ersten Jahreshälfte 218
Abmeldung zu einem beliebigen Zeitpunkt 219

STEUERLICHE EINSTUFUNG OHNE WOHNSITZ (REISEND) 219

START IN DEINE SELBSTSTÄNDIGKEIT 221

IKIGAI 222
MIT 6 FRAGEN ZU DEINEM HERZENSBUSINESS 225

GEWERBE IN DEUTSCHLAND ABMELDEN? 228

UNTERNEHMENSGRÜNDUNG IM AUSLAND 228

Unternehmensgründung in den USA mit der US LLC 229

STEUERSYSTEME WELTWEIT 232

Residenzbesteuerung 232
Territorialbesteuerung 233
Non-Dom-System 233
Besteuerung nach Staatsbürgerschaft 234

ÜBERSICHT AUSGEWÄHLTER LÄNDER UND DEREN STEUERSYSTEM 236

BEISPIEL FÜR EIN STEUERLICHES SETUP 238

STEUERTATBESTÄNDE BEI UNTERNEHMERISCHEM WEGZUG INS AUSLAND 239

Wegzugsbesteuerung für Gesellschafter einer KG 239
Entstrickungsbesteuerung 240

GEWERBE IN DEUTSCHLAND BEI GLEICHZEITIGER ABMELDUNG? 241

Einzelunternehmung 242
Personengesellschaft 242
Kapitalgesellschaft 243

STEUERNACHZAHLUNG BEI RÜCKKEHR NACH DEUTSCHLAND? 244

MIETEINKÜNFTE UND RENTENBEZÜGE BEI ABMELDUNG 245

SCHEINSELBSTSTÄNDIGKEIT ALS FREELANCER 246

FRAGEBOGEN: „Wegzug einer natürlichen Person in das Ausland“ 247

DIGITAL ARBEITEN – DAS PAPIERLOSE BÜRO **248**
Post und Kommunikation 248
Cloud-Ablage 249
Hardware 251
Tools 252
TIPPS FÜR DIGITALE NOMADEN **254**
FAZIT **256**
NÜTZLICHE LINKS UND SERVICES **257**
SCHLUSSWORT **258**
KONTAKT **259**
BONUSMATERIAL **261**
Mein Ziel – Vorlage für dein SMARTes Ziel 262
Unser Ziel – Vorlage für euer SMARTes Ziel als Familie oder Paar 263
Minimalismus Arbeitspapier # 1 Schritt-für-Schritt Anleitung 264
Minimalismus Arbeitspapier # 1-1 Unterkategorien 265
Minimalismus Arbeitspapier # 1-2 Unterkategorien 266
Minimalismus Arbeitspapier # 1-3 Wohin mit den aussortierten Dingen? 267
Minimalismus Arbeitspapier # 1-4 Wohin mit den aussortierten Dingen? 268
Minimalismus Arbeitspapier # 1-5 Wohin mit den aussortierten Dingen? 269
Minimalismus Arbeitspapier # 2-1 Kleidung 270
Minimalismus Arbeitspapier # 2-2 Kleidung 271
Minimalismus Arbeitspapier # 3-1 Bücher 272
Minimalismus Arbeitspapier # 3-2 Bücher 273
Minimalismus Arbeitspapier # 4- 1 – Papiere, Dokumente, Kataloge 274
Minimalismus Arbeitspapier # 4-2 Papiere, Dokumente, Kataloge 275
Minimalismus Arbeitspapier # 5-1 Kleinkram 276
Minimalismus Arbeitspapier # 5-2 Kleinkram 277
Minimalismus Arbeitspapier # 5-3 Kleinkram 278
Minimalismus Arbeitspapier # 5-4 Kleinkram 279
Minimalismus Arbeitspapier # 5-5 Klein(st)kram 280

Minimalismus Arbeitspapier # 6-1 – Geschirr, Heimtextilien, Spielzeug 281

Minimalismus Arbeitspapier # 6-2 – Geschirr, Heimtextilien, Spielzeug 282

Minimalismus Arbeitspapier # 7-1 Erinnerungsstücke 283

Minimalismus Arbeitspapier # 7-2 Erinnerungsstücke 284

Minimalismus Arbeitspapier # 7-3 Erinnerungsstücke 285

Minimalismus Arbeitspapier # 7-4 Erinnerungsstücke 286

Schulbefreiung - Tabelle Übersicht aller Bundesländer, Regelungen u. relevante Paragrafen 287

Schulbefreiung – Bremen - Antrag auf Ruhen der Schulpflicht 288

Schulbefreiung - Antrag auf Beurlaubung vom Unterricht nach § 7 Thüringer Schulordnung 289

Schulbefreiung – Hessen – Antrag auf Beurlaubung von Schülern gem. § 69 Abs. 3 Hessisches Schulgesetz 290

Schulbefreiung – Sachsen - Antrag auf Freistellung vom Schulbesuch 291

Wie finde ich mein Herzensbusiness? Vorlage Life Business 292

Fragebogen zum Wegzug einer natürlichen Person in das Ausland 293

Finanzen – Checkliste Einsparpotenziale 1 296

Finanzen – Checkliste Einsparpotenziale 2 297

Checkliste Wohnung 298

Checkliste Kündigungen 299

Checkliste Dokumente 300

Checkliste Versicherungen 301

Checkliste Abmeldung 302

Abmeldeformular Musterbeispiel in Bayern Seite 1 303

Abmeldeformular Musterbeispiel in Bayern Seite 2 304

Checkliste Persönliche Notizen 305

Packliste Kleidung 306

Packliste Reiseapotheke und andere Essentials 307

Reisevollmachten bei Reisen mit nur einem Elternteil 308

LITERATURVERZEICHNIS 309

WER WIR SIND

Hinter Tabula Rasa Life stecken wir - Kirstin und Martin. Wir sind seit fast 5 Jahren in der Welt unterwegs und haben Deutschland verlassen, weil wir uns in dem starren System nicht mehr wohl gefühlt haben. So vieles, was „man“ tun oder machen muss. Was erwartet wird, was vorgegeben ist und nun mal so ist. Der tägliche Stress angefangen vom Wecker klingeln in den frühen Morgenstunden, der erst abends aufhörte, nachdem die Kinder im Bett lagen. Selbst die Wochenenden waren mit einkaufen, putzen, Liegengebliebenes erledigen und Pflichtbesuchen vollgestopft. Kaum Zeit zum Durchatmen.

„Das kann doch nicht alles sein“, haben wir uns gedacht. Damals stecken wir nicht nur in einem anderen Leben, sondern waren auch mit anderen Partnern zusammen und kannten uns nicht einmal. Unabhängig voneinander haben wir also beschlossen, raus aus Deutschland, raus aus dem System, aus der Routine und rein in die Welt zu gehen. Ausbrechen aus dem goldenen Käfig. Wir wollten unser Leben leben und nicht nur auf den nächsten Urlaub oder gar die Rente warten.

Und so hat uns das Leben 2018 auf Koh Phangan in Thailand zum ersten Mal aufeinander treffen lassen. Wir waren auf „Weltreise“ oder besser gesagt auf Dauerreise, da es nie darum ging, die ganze Welt zu sehen. Wie haben aber schnell Gefallen an dem Leben als Perpetual Traveler gefunden und konnten uns auch nach der Trennung von unseren Partnern nicht vorstellen, wieder ein normales Leben in Deutschland aufzunehmen. Kirstin hat es zwar für ein Jahr versucht aber ihr war schnell klar, dass sie nicht mehr dort hineinpasst.

Gut 1,5 Jahre nach unserem ersten Zusammentreffen hat es dann gefunkt. Und das obwohl wir rund 11.000 km Luftlinie voneinander entfernt waren. Doch keine Distanz der Welt konnte die Verbindung, die wir gespürt haben, trennen. Und so kamen wir zuerst energetisch und kurz darauf auch physisch zusammen und sind seitdem unzertrennlich.

Neben vielen gemeinsamen Interessen teilen wir die Leidenschaft für unseren Lebensstil und die gemeinsamen Erfahrungen vor unserer Auswanderung und im Zuge der Auswanderung.

So vieles durften wir mit trial and error lernen und haben dabei ganz ungeplant einen großen Erfahrungsschatz an Wissen aufgebaut. Denn eine Auswanderung fängt schon lange vor dem

eigentlichen Wegzug an und endet nicht mit der Ankunft im Ausland. Es ist ein Prozess, der je nach Lebenskonzept, Monate oder Jahre und sich immer wieder verändern kann.

Auf uns trifft am ehesten der Begriff „Slow Traveler“ zu. Wir sind an 2-3 verschiedenen Orten im Jahr. Meist zieht es uns im Winter nach Asien und im Sommer nach Südeuropa. Gerade mit Kindern ist das für uns sehr viel entspannter als alle paar Wochen den Standort zu ändern.

Seit 2020 ist das Leben als digitale Nomaden komplizierter geworden. Reisen waren nicht mehr ohne weiteres möglich. Reisebeschränkungen, Auflagen, Quarantäneregeln, Testungen und Grenzschließungen haben uns natürlich auch betroffen. Und dennoch gibt es immer Mittel und Wege zu reisen, wenn man möchte und einigermaßen flexibel bleibt.

Verrückterweise und gleichzeitig sehr nachvollziehbar, wollen viele Menschen gerade in dieser Zeit auswandern. Deshalb wurden wir immer wieder gefragt, wie wir das alles machen, wo wir gemeldet sind, wie wir Geld verdienen und viele weitere Fragen.

Wir freuen uns sehr und so haben wir gerne unser Wissen geteilt. Im Juli 2021 entstand die Idee, das professionell anzubieten, was wir ohnehin gut können und bereits tun. Nämlich Menschen zu helfen, auszuwandern und all die Fragen zu beantworten, die wir uns damals selbst gestellt und auf die wir nach und nach Antworten gefunden haben. Die Idee zu Tabula Rasa war geboren und wir waren Feuer und Flamme.

Ganz in digitaler Nomaden Manier war uns schnell klar, dass neben unserem Beratungsangebot ein digitales Produkt entstehen darf. Eine Anleitung zum Auswandern. Was zunächst einfach ein nützliches E-Book werden sollte, ist mittlerweile zu einem über 300 Seiten umfangreichen Standardwerk für Auswanderwillige, Weltreisende und angehende digitale Nomaden herangewachsen.

Seit der Veröffentlichung der ersten Fassung im Oktober 2021 sind zwei Überarbeitungen erschienen. Die letzte im April 2022 sogar so umfangreich, dass über 70 Seiten hinzugekommen sind! Dabei ist bis heute die Begeisterung nicht auf der Strecke geblieben. Und so haben wir noch viele Ideen auf unserer Roadmap und freuen uns, dass sich deine und unsere Wege treffen und wir ein Stück der Reise gemeinsam gehen.

Viel Freude und vielleicht bis bald irgendwo auf der Welt!

TABULA RASA
LEBENSLANG FREI

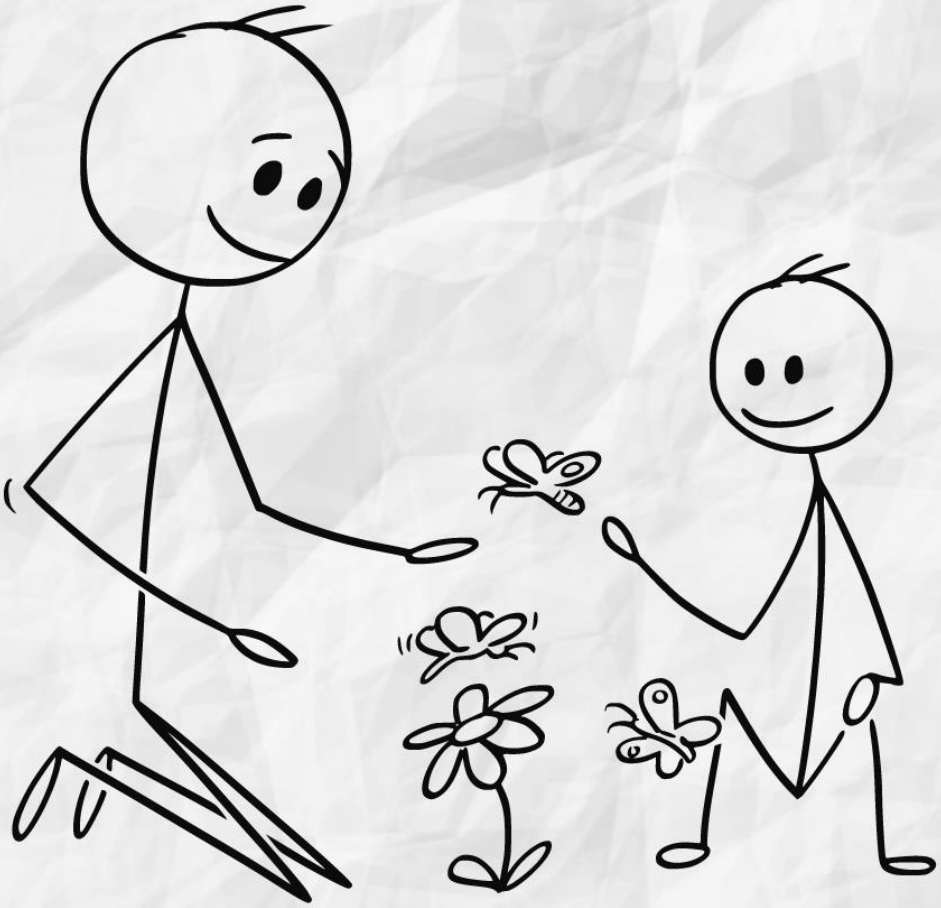

Dein Weg zur

SCHULBEFREIUNG

www.tabula-rasa.life

REGELUNGEN DER EINZELNEN BUNDESLÄNDER

In der nachfolgenden Zusammenstellung von Informationen geht es vor allem um die Freistellung von schulpflichtigen Kindern, um zeitlich begrenzt Deutschland verlassen zu können.

Allgemeines für alle Bundesländer

Die erste Anlaufstelle für die Freistellung von der Schulpflicht sollte immer die Schule sein. Die Schulleitung hat grundsätzlich einen großzügigen Ermessensspielraum bei der Entscheidungsfindung, unabhängig von der Gesetzesgrundlage.

Die Herausforderung ist eben nur die häufige Angst davor etwas nicht gesetzeskonform zu entscheiden und am Ende die Verantwortung übernehmen zu müssen. Zudem führt oftmals Halbwissen oder gar Unwissen seitens der Schule zu Diskussionen oder direkt zur Ablehnung deines Antrags. Wenn es also keinen Paragrafen für eine Freistellung im Schulgesetz deines Bundeslandes gibt, suche dennoch das Gespräch, rechne aber dann auch nochmal eher mit einer Absage.

Auch hier erneut der Hinweis: die Schule hat nur eine temporäre Verantwortung deinen Kindern gegenüber, nur für die Zeit wo sie dort sind. Du hast als Mutter oder Vater immer die volle Verantwortung, zu jeder Zeit. Übernimm diese Verantwortung und trete entsprechend auf. Bring deine Haltung klar und direkt zum Ausdruck, kommuniziere offen, ehrlich und vor allem freundlich.

Die Bestätigung einer weitestgehend akzeptierten, wenn auch nicht immer offiziell anerkannten Online-Schule kann mitunter ein entscheidendes Argument pro Freistellung für die Schulleiter*innen, die Entscheidungsträger*innen beim Schulamt, Jugendamt oder gar Familiengerichten sein. Insbesondere wenn Freilernen in Deutschland eine Option für dich ist. Hier entstehen aber auch Kosten, die nicht zu vernachlässigen sind. Im Abschnitt „Online-Schulen und Fernschulen“ findest du eine Auflistung an Online-Schulen.

Hamburg

Link zum Schulgesetz

§ 37 Grundsätze zur Schulpflicht

(1) Wer in der Freien und Hansestadt Hamburg seinen Wohnsitz oder gewöhnlichen Aufenthalt hat, ist in Hamburg zum Schulbesuch verpflichtet. (…)

(2) Auszubildende sind für die Dauer ihres Berufsausbildungsverhältnisses in Hamburg schulpflichtig, wenn sie ihre Ausbildungsstätte innerhalb Hamburgs haben.

§28 Abs. (3) Rechte und Pflichten

„Auf Antrag kann die Schule Schülerinnen und Schüler aus wichtigem Grund vom Unterricht bis zur Dauer von sechs Wochen beurlauben oder von der Teilnahme an einzelnen Unterrichtsveranstaltungen befreien, ohne dass das Schulverhältnis unterbrochen wird. Die zuständige Behörde kann Vorschriften für weitere Beurlaubungen erlassen. Dies gilt insbesondere für Auslandsaufenthalte, für den Fall der Betreuung eines eigenen Kindes und für Schulpflichtige, die überbetriebliche Ausbildungsstätten besuchen."

§ 39 Abs. (2) Befreiung von der Schulpflicht

Eine Schülerin oder ein Schüler kann von der Schulpflicht befreit werden, wenn ein wichtiger Grund dies rechtfertigt und hinreichender Unterricht oder eine gleichwertige Förderung anderweitig gewährleistet ist. (…).

Wer genehmigt den Antrag? Die Schulbehörde.

Hinweis: Hamburg bietet eine finanzielle Förderung des Schulbesuchs im Ausland für bis zu einem Schuljahr an, sofern die Schule förderungswürdig ist und das Familieneinkommen entsprechend gering. Hierüber entscheidet ebenfalls die Behörde für Schule und Berufsausbildung. Vielleicht ist das eine Möglichkeit für dich, wenn du vorhast, dein Kind für einen bestimmten Zeitraum im Ausland zur Schule zu schicken.

Abschnitt Bundesländer überspringen

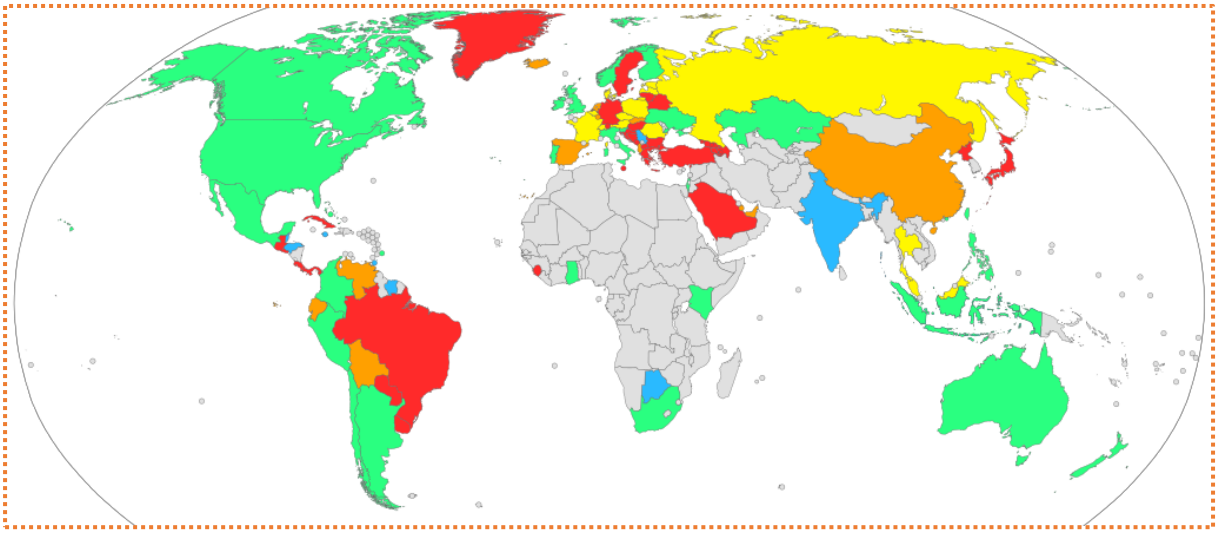

Abb. 1 Weltkarte Homeschooling (Wikimedia Commons contributors, 2020)

Homeschooling ist legal

Homeschooling ist legal unter bestimmten Auflagen

Homeschooling ist illegal

Legalität ist nicht bekannt oder unklar

Wo in Europa ist Homeschooling möglich und wo nicht?

Die europäische Kommission hat in ihrem Eurydice-Bericht aus dem Jahr 2018/2019 ausführlich die Richtlinien für den häuslichen Unterricht in Europa ausgearbeitet. Hier findest du zunächst eine vergleichende Übersicht aller europäischen Länder und anschließend eine Kurzzusammenfassung der einzelnen Staaten. Du kannst ebenfalls nachlesen, ob und wo ein Antrag auf Hausunterricht gestellt werden muss, ob und welches Mindestbildungsniveau du als Elternteil vorweisen musst, und ob und in welchem Umfang Prüfungen zum Lernstand erforderlich sind.

Bitte beachte, dass derzeit einige Staaten neue Gesetzesentwürfe vorgelegt bzw. bereits entschieden haben, das Homeschooling stark einzuschränken, so z.B. in Frankreich und Österreich. Es ist zu vermuten, dass bei der derzeitigen weltlichen Lage und Entwicklung auch weitere Staaten die Möglichkeit, Kinder zu Hause zu unterrichten, einschränken werden.

Abb. 2 Nationale Vorschriften über häuslichen Unterricht im Primarbereich und Sekundarbereich I, 2018/2019

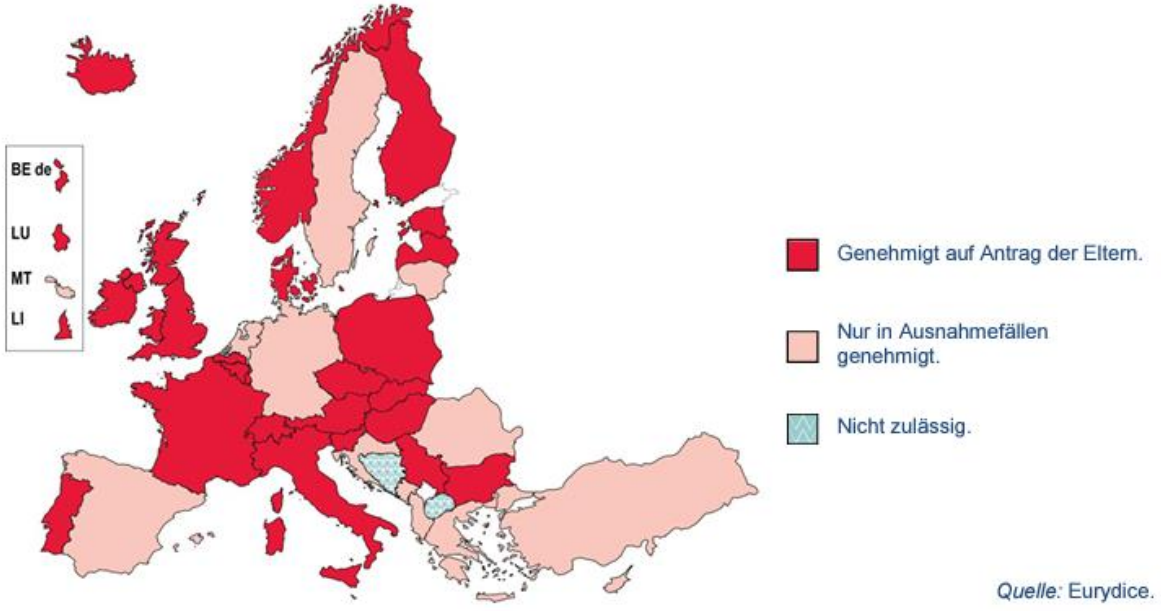

Wir haben mal einige derzeit vor allem bei Familien mit schulpflichtigen Kindern hoch im Kurs stehende Staaten raus gepickt, um dir einen schnellen Überblick zu verschaffen. Bitte bedenke, dass die Gesetze sich derzeit auch schnell ändern können, wenn du bereits deine Favoritenländer hast, dann informiere dich zusätzlich in Telegram-Gruppen, Facebook-gruppen und verbinde dich mit anderen Reise- bzw. Auswandererfamilien. Das Netzwerk ist mittlerweile riesig.

EUROPA

Land	Schul-/ Bildungs-pflicht ab?	Homeschooling?	Meldepflicht?
Belgien deutschspr. Gem.	5. – 18. Lj. (beginnend mit der Kindergartenpflicht ab 5 Jahren)	Möglich mit Vorgaben und Orientierung am Schulniveau, sowie verpflichtenden Abschlussprüfungen, weitere Infos hier	Anzeige der Anwesenheit nach 8 Werktagen bei der Gemeinde. Anschließend Niederlassungsantrag nach 3 Monaten. Gültiger Reisepass und / oder Personalausweis notwendig. Weitere Infos hier.
Bulgarien	Pre-school ab 5. Lj., Schule 6./7. – 16. Lj.	Nur bedingt möglich mit strengen Auflagen und Kontrollen, weitere Infos hier.	Nach 3 Monaten Aufenthalt mit Nachweis über Wohnsitz und Einkommen.
Dänemark	6. – 16. Lj.	Möglich in Zusammenarbeit mit den Behörden / Gemeinden; Schüler sind nicht verpflichtet eine Schulabgangsprüfung abzulegen (im Gegensatz zu Schülern der staatlichen Schulen). Homeschooling hat in Dänemark eine lange Tradition und ist offiziell anerkannt.	Nach 3 Monaten. Unterstützung bei Anmeldung durch ICS.
Deutschland	6. – 18. Lj. je nach Bundesland	Nur in besonderen Ausnahmefällen wie z.B. Krankheit.	2 Wochen bei neuem Wohnsitz oder nach 3 Monaten Aufenthalt im Land.

TABULA RASA

LEBENSLANG FREI

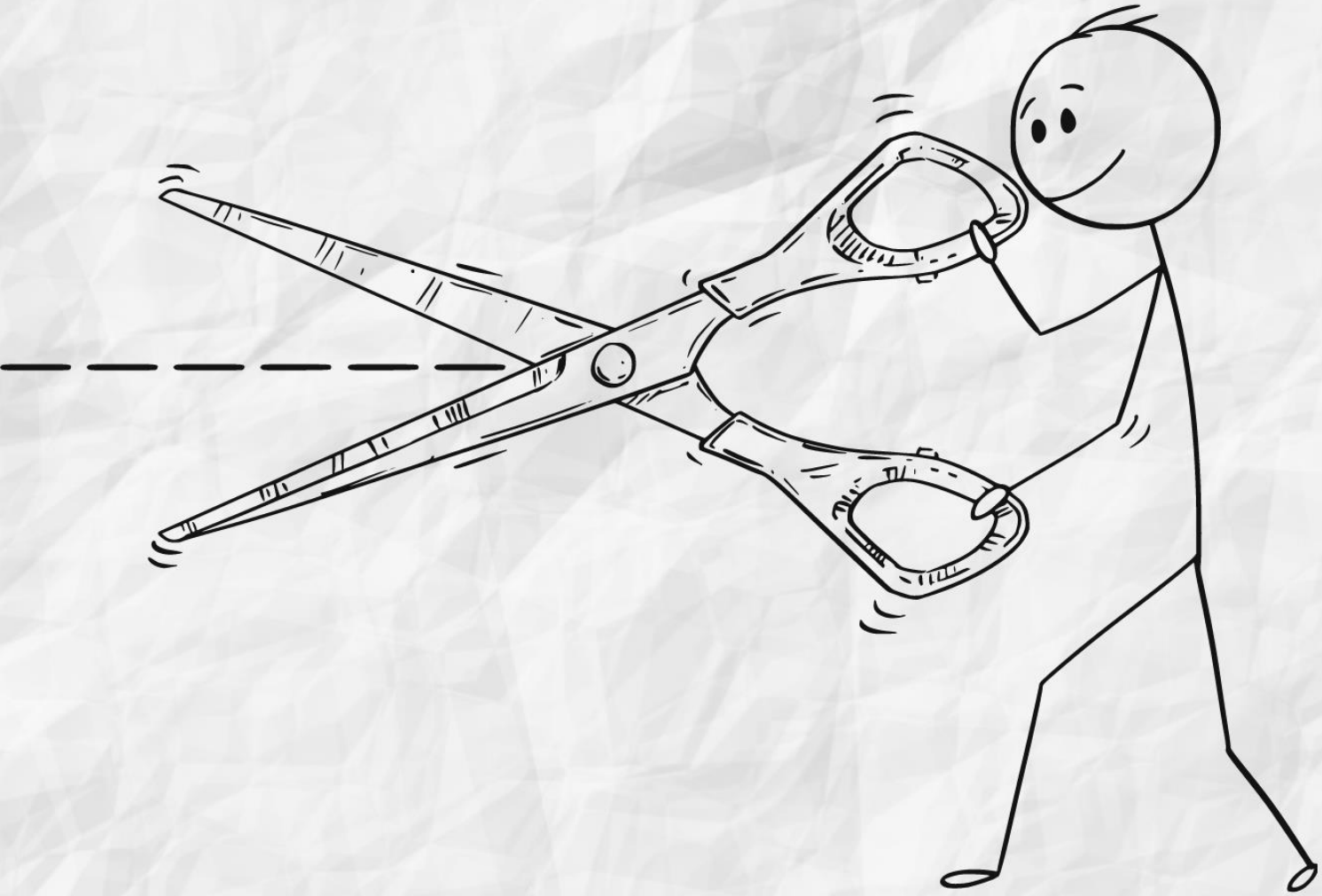

Dein Weg zur

ABMELDUNG

www.tabula-rasa.life

DEIN WEG ZUR ABMELDUNG

Die Abmeldung wird oft als ein großer Schritt gesehen oder als das große Ereignis, auf das man lange Zeit hinsteuert. Dabei ist der Abmeldevorgang selbst so ziemlich der simpelste Schritt, den man in dem ganzen Prozess geht. Unspektakulär, wenig zeitaufwändig und eine reine Formalität. Es gibt aber so viel „drum herum“ zu tun. I

In diesem Kapitel erfährst du alle notwendigen Schritte, von den Vorüberlegungen bis hin zum Abmeldevorgang selbst. Von der zeitlichen Planung, über die Kündigung nicht mehr notwendiger Verträge bis hin zu den Versicherungen, insbesondere der Krankenversicherung. Hier zeigen wir dir konkret auf, wie du aus der Deutschen Krankenversicherung rauskommst und was du unbedingt über deine Optionen für eine Auslandskrankenversicherung wissen solltest.

Weiter geht es mit den wichtigsten Dokumenten, die du auf Reisen unbedingt dabeihaben musst, wo du sie beantragst und genaues über deren Bearbeitungszeiten und die damit verbundenen Kosten.

Zudem bekommst du auch alle Infos darüber, wie du weiterhin postalisch und telefonisch erreichbar bist. Besonders für Digitale Nomaden ist es interessant, wie du deine Erreichbarkeit für Kunden sicherstellen kannst, ohne dass sie wissen wo du dich aufhältst.

Für Familien wird ausführlich die Frage nach dem Kindergeld beantwortet. Welche Bedingungen müssen erfüllt sein, um weiterhin Anspruch zu haben.

Auch wenn wir in diesem Kapitel von der Abmeldung sprechen, sind die Informationen ebenso relevant, wenn du dich noch nicht abmelden möchtest. Die meisten Vorkehrungen sind genauso wichtig, wenn du eine bestimmte Zeit lang auf Reisen gehst und noch gemeldet bleibst. Der Schritt bis zur Abmeldung, solltest du dich später dafür entscheiden, ist dann auch nicht mehr groß.

Der zweite große Teil dieses Kapitel beinhaltet die wichtigsten Überlegungen zu attraktiven Auswanderungsländern und welche Möglichkeiten du hast, eine dauerhafte Aufenthaltsgenehmigung zu bekommen.

VERSICHERUNGEN

Das Bedürfnis nach einem Versicherungsschutz ist natürlich individuell und wir können keine Empfehlung geben, was wichtig ist und was nicht. Du kannst dir aber immer die Frage stellen, ob die Versicherung wirklich benötigt wird und ob sie auch im Ausland bzw. wenn du abgemeldet bist, noch Gültigkeit hat. Bevor du die Versicherungsbedingungen mühsam durchliest, ist ein Anruf bei deinem Versicherer oder eine E-Mail meist einfacher.

Kläre auf jeden Fall den Versicherungsschutz ab, auch wenn du keinen Wohnsitz (in Deutschland) hast. Denn im Schadensfall haben die Versicherer ein Leistungsverweigerungsrecht, wenn der Wohnsitz in den AGBs vorausgesetzt wird. Deine Beiträge müssen sie aber nicht zurückzahlen.

Wir selbst haben, neben der Krankenversicherung und einer privaten Rentenversicherung, nur noch eine private Haftpflichtversicherung, die monatlich kaum ins Gewicht fällt. Sie greift weltweit, wenn doch einmal etwas passiert. Falls du dich dafür interessierst, findest du hier den Link zum Anbieter.

Deutsche Krankenversicherung

In Deutschland gibt es nach § 5 SGB V eine Krankenversicherungspflicht. Darunter fallen alle Personen, die ihren gewöhnlichen Aufenthaltsort oder Wohnsitz in Deutschland haben und die nicht hauptberuflich selbständig sind oder zu speziellen Berufsgruppen wie Beamte oder Richter gehören.

Wenn du längerfristig Deutschland verlassen möchtest, hast du demnach zwei Möglichkeiten aus der gesetzlichen Krankenversicherung raus zu kommen. Zum einen, wenn du anderweitig versichert bist, in der Regel ist damit eine private Krankenversicherung gemeint. Oder wenn du entweder deinen Wohnsitz oder deinen gewöhnlicher Aufenthalt ins Ausland verlegst (vgl. § 190 Abs. 13 SGB V).

Du kannst daher die Krankenkasse auch kündigen, wenn du zwar noch in Deutschland gemeldet bist, du dich aber für gewöhnlich im Ausland aufhältst. Wie du deine Möglichkeiten konkret umsetzen kannst, darauf gehen wir im Folgenden ausführlicher ein.

Internationale vs. Auslandsreisekrankenversicherung:

Internationale Krankenversicherung

- freie Arzt- und Krankenhauswahl weltweit (USA meist mit Aufschlag)
- Übernahme aller üblichen Kosten
- keine Vertragslaufzeit
- Vertragsabschluss auch ohne Meldeadresse oder Wohnsitz
- Löst die gesetzliche KV in Deutschland ab.
- Heimatbesuche unbegrenzt möglich
- je nach Tarif Selbstkostenanteil enthalten
- funktioniert ähnlich der gesetzlichen KV in Deutschland

Sinnvoll für Menschen, die auf unbegrenzte Zeit auswandern oder reisen. Und die weltweit in vollem Umfang versichert sein wollen.

Auslandsreisekrankenversicherung

- freie Arztwahl (bedingt)
- Übernahme der Kosten nur bei Schmerzbehandlung, bei komplizierten Krankheiten und schweren Verläufen, oder gar OPs wird nach Wiederherstellung der Reisefähigkeit nach Deutschland verlegt
- feste Vertragslaufzeit (1 bis 5 Jahre)
- Kann nach Ablauf vom Versicherer gekündigt werden, z.B. bei einer schweren Krankheit.
- Vertragsabschluss nur mit Meldeadresse. Nach Abschluss kannst du dich abmelden.
- Löst die gesetzliche KV in Deutschland ab.
- Heimatbesuche bis zu 6 Wochen versichert (je nach Versicherer).
- großer Vorteil: kostengünstig im Vergleich zur Internationalen Krankenversicherung

Sinnvoll für Reisende, die eine begrenzte Zeit unterwegs sind, ein kleines Budget haben und denen die Notfallversorgung ausreicht.

Ich bin abgemeldet und möchte den Sommer in Deutschland verbringen. Kann ich eine Wohnung beziehen ohne steuerpflichtig zu werden?

Du löst eine Steuerpflicht in Deutschland dann aus, wenn du einen Wohnsitz begründest oder dein gewöhnlicher Aufenthalt in Deutschland ist. Mit ein paar Monaten Heimaturlaub löst du also noch keinen gewöhnlichen Aufenthalt aus.

Aber wann wird ein Wohnsitz begründet? Im Anwendungserlass AEAO zu § 8 unter 4.2.2. steht, dass kein Wohnsitz begründet wird, wenn man eine Wohnung von vornherein in der Absicht nimmt, sie nur vorübergehend (für bis zu 6 Monate) beizubehalten und zu benutzen.

Somit ist es möglich, eine Wohnung für bis zu 6 Monate zu beziehen (der Mietvertrag sollte von vornherein auf die Monate ausgelegt sein, damit die vorübergehende Nutzungsabsicht nachweisbar ist), sich anzumelden (Pflicht zur Anmeldung nach 14 Tagen siehe § 14 (1) BMG) und nach spätestens 6 Monaten auszuziehen. Die 6 Monate sollten nicht ausgereizt werden, da neben dem Wohnsitz auch der gewöhnliche Aufenthalt für die Steuerpflicht eine Rolle spielt und dieser bereits unter 183 Tagen gegeben sein kann. Siehe hierzu auch das Kapitel Business & Steuern.

das Wissen, im äußersten Notfall können wir auch wieder zurück gehen und alles wieder aufnehmen.

Um dir deine Möglichkeiten aufzuzeigen, findest du nun nachfolgend alle wesentlichen Informationen. Beachte, dass wir nur die Optionen abbilden, die für die allermeisten Familien relevant sind. Ausnahmeregelungen für Sonderfälle lassen wir aus Übersichtsgründen raus.

Kindergeldanspruch für im Ausland lebende Deutsche

Grundsätzlich gilt:

- Ist der Antragsteller in Deutschland unbeschränkt steuerpflichtig, so wird das Kindergeld als Steuervergütung nach dem Einkommenssteuergesetz (EStG) erbracht.
- Ist der Antragsteller in Deutschland nicht unbeschränkt steuerpflichtig aber kindergeldberechtigt, wird das Kindergeld als Sozialleistung nach dem Bundeskindergeldgesetz (BKGG) gezahlt.

Welches Gesetz im Einzelfall einschlägig ist hängt vom Wohnsitz oder der Steuerpflicht des jeweiligen Antragstellers ab.

Der Kindergeldanspruch nach dem EStG ist vorrangig gegenüber dem BKGG. Hast du also theoretisch Anspruch in beiden Fällen, erhältst du das Kindergeld als Steuervergünstigung - nicht als Sozialleistung.

Wer hat Anspruch auf Kindergeld?

Einen Anspruch auf Kindergeld aus dem Einkommensteuergesetz hat:

- wer in Deutschland seinen Wohnsitz oder gewöhnlichen Aufenthalt hat
- und somit unbeschränkt steuerpflichtig ist (vgl. § 62 Abs. 1 EStG i. V. m. §§ 8,9 AO).

Unter den Voraussetzungen des § 1 Abs. 3 EStG werden **auf Antrag** auch Personen ohne Wohnsitz oder gewöhnlichem Aufenthalt in Deutschland als unbeschränkt steuerpflichtig

TABULA RASA

LEBENSLANG FREI

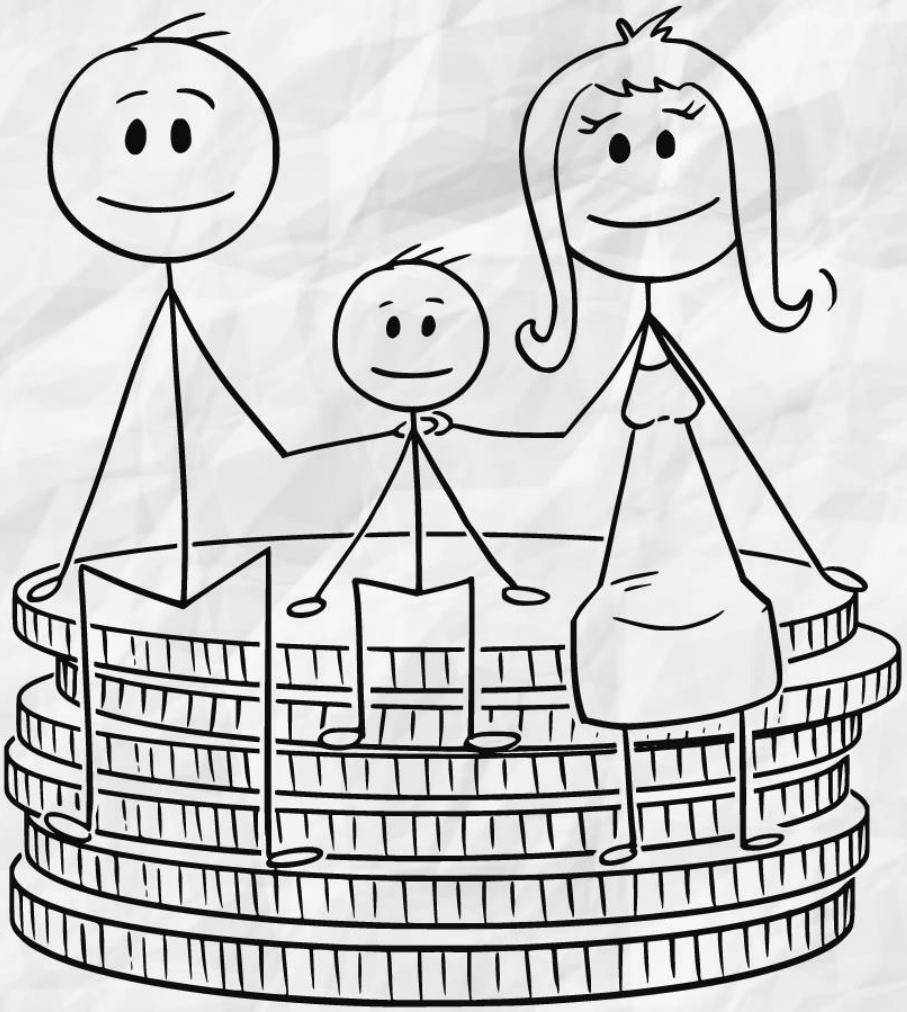

Der Weg zu deinen

FINANZEN

www.tabula-rasa.life

Kredite

Vielleicht musst du laufende Kredite bedienen und hast Angst, diese im Ausland nicht mehr abzahlen zu können. Oder dass die Bank von deiner Abmeldung erfährt und du die Kredite mit einem Schlag zurückzahlen musst. Du solltest deine Bank nicht informieren, dass du ins Ausland gehst oder dich abmelden wirst. Der Bank ist egal, wo du lebst. Hauptsache die Kreditraten werden weiter getilgt. Um die monatliche Belastung gering zu halten solltest du versuchen, diese zu reduzieren. Dafür gibt es mehrere Möglichkeiten:

1. Du kannst mit einem Umschuldungskredit deinen bisherigen Kredit in einen kostengünstigeren Kredit mit geringeren Zinsen umschulden. Dazu gibt es viele Anbieter und Kreditvergleiche im Internet. Zu berücksichtigen ist die Vorfälligkeitsentschädigung, die dir die Bank berechnen wird, bei der du den Kredit vor Ende der Laufzeit ablösen möchtest. Mit einem Umschuldungskredit kannst du auch mehrere Kredite bei unterschiedlichen Banken zusammenlegen und hast dann nur noch einen Kredit bei einer Bank mit nur einer monatlichen Rate. Das spart meist auch Zinsen.

2. Sondertilgungen: In der Regel lassen sich Kredite sondertilgen. Mit einem Schlag und/oder mit monatlicher Sondertilgung. Schau dir deine laufenden Kredite an. Wo zahlst du den höchsten Zinssatz? Kannst du durch eine oder mehrere Sondertilgungen die Zinsaufwendungen verringern?

3. Empfehlenswert ist auch folgendes Vorgehen: Du ordnest deine Kredite der Reihe nach gemessen an den Restlaufzeiten. Mit der geringsten Restlaufzeit fängst du an. Wenn du diesen Kredit sondertilgen kannst, nimmst du das Geld der eingesparten Monatsrate und verwendest es für Sondertilgungen des Kredites mit der nun kürzesten Restlaufzeit. Und so gehst du der Reihe nach vor. Von der geringsten bis zur längsten Restlaufzeit.

Selbstverständlich kannst du auch die monatliche Spareinlage und die ersparten Raten aus dem ein oder anderen Kredit zur Seite legen und die restlichen Kredite weiterlaufen lassen. Es kommt eben darauf an, ob dein Fokus ist, ein Polster anzusparen oder möglichst schnell schuldenfrei zu werden und damit auch noch Zinskosten einzusparen.

TABULA RASA

LEBENSLANG FREI

Dein Weg zu

BUSINESS & STEUERN

www.tabula-rasa.life

DEIN WEG ZU BUSINESS & STEUERN

Wir alle müssen Geld verdienen. Egal ob in Deutschland oder woanders. In vielen Fällen sind Auswanderer oder Weltreisende selbstständig oder Unternehmer. Daher ist dieses Kapitel ganz essentiell für den Auswanderer Guide und darf auf keinen Fall unbehandelt bleiben.

Vielleicht schreckt dich das Wort „Steuern“ im Titel dieses Kapitels ab und du hast nicht so recht Lust, die kommenden Seiten durch zu arbeiten. So ähnlich ist es uns ergangen, als wir uns intensiv mit diesem Thema beschäftigen mussten. Plötzlich reichte nicht mehr unser Halbwissen sondern wir mussten einsehen, dass wir um eine fundierte Betrachtung des Thema Steuer nicht herum kommen. Deshalb empfehlen wir dir das gleiche, was wir getan haben. Wir haben uns gedacht: Wenn wir uns schon damit beschäftigen müssen, soll es wenigstens spannend sein. Also haben wir unser Interesse für das Thema geweckt mit dem Ziel vor Augen, wie man clever die Gesetze in verschiedenen Ländern für sich selbst nutzen kann, um steuergünstig oder sogar steuerfrei leben zu können. Und ja, das kann richtig Spaß machen.

Du erfährst in diesem Kapitel vieles zur Steuerpflicht in Deutschland und wie du sie beendest. Was du dringend beachten musst, um nicht versehentlich wieder steuerpflichtig zu werden und welche Steuersysteme es in Europa in der Welt gibt. Wo lohnt es sich einen Wohnsitz zu begründen und wo sollte dann das Gewerbe angemeldet sein? Dazu helfen wir dir dabei, deine Geschäftsidee zu entwickeln und geben dir dafür zwei Methoden an die Hand. Zum Schluss empfehlen wir dir Tools und verraten wir dir Tricks, wie du papierlos arbeiten kannst und dein Unternehmen von jedem Ort der Welt führen kannst.

Wir hoffen, dass du mit diesem Kapitel ein gutes Verständnis hinsichtlich Business und Steuern im Zuge der Auswanderung bekommst. Wir stürzen uns direkt rein in das Thema Steuerpflicht in Deutschland und erklären zunächst die Grundlagen.

KRITERIEN FÜR STEUERFREIHEIT

Wir wissen nun, wann man steuerpflichtig ist und was sich hinter den Begriffen Wohnsitz und gewöhnlicher Aufenthalt verbirgt. Jetzt können wir mit dem Wissen erklären, ab wann man nicht mehr steuerpflichtig ist.

Zwei Dinge müssen dafür erfüllt sein. Du darfst zum einen keinen Wohnsitz oder gewöhnlichen Aufenthalt mehr in Deutschland haben. Dazu gehören:

- keine Wohnung mehr
- kein Schlüssel zu einer Wohnung oder Zimmer (Eltern)
- weniger als 183 Tage in Deutschland (kumuliert oder am Stück, wo wird das erklärt?)
- keine weiteren Verbindungen, die auf einen Lebensmittelpunkt hindeuten, wie Mitgliedschaften, Vereine, Verträge, Abos, ...

Zum anderen darfst du keine Einkünfte haben, die eine beschränkte Steuerpflicht auslösen:

- keine Einkünfte oder Beteiligungen mehr von in Deutschland ansässigen Unternehmen
- keine Einkünfte aus Vermietung oder Verpachtung
- keine Wertpapiere von deutschen Ausstellern (Dividenden)

Vermeidest du diese Punkte, bist du aus der Steuerpflicht raus und kannst entweder steuerfrei um die Welt reisen oder dich in deiner Wahlheimat niederlassen und (hoffentlich) von niedrigen Steuersätzen profitieren.

ZEITPUNKT, FRISTEN UND VERPFLICHTUNGEN ZUR ABMELDUNG

Wenn du bis zur Abmeldung angestellt warst, musst du deinen Wegzug aus Deutschland nicht dem Finanzamt mitteilen. Erst mit der letzten Steuererklärung für das Jahr der Auswanderung musst du ein weiteres Formular mitschicken, indem du den Zeitpunkt deines Wegzugs mitteilst. Selbstständige und Unternehmer haben Fristen, die sie einhalten müssen.

Innerhalb von 4 Wochen nach der Betriebsaufgabe, musst du die Umsatzsteuerjahreserklärung abgeben, da du dann ja auch keine Umsatzsteuer-voranmeldungen abgeben musst. Und wenn du dein Unternehmen ins Ausland verlagerst (Stichwort: Funktionsverlagerung), musst du binnen 30 Tagen nach dem Eintreten der Funktionsverlagerung dies dem Finanzamt kommunizieren.

Empfehlenswert ist es, den Wegzug und die Aufgabe des Gewerbes bis spätestens 31.12. eines Jahres zu vollziehen. Dann hast du ein komplettes Steuerjahr in Deutschland und kannst das sauber abschließen. Falls du erst im neuen Jahr wegziehst, bist du für das Jahr noch unbeschränkt steuerpflichtig in Deutschland und musst für dich (und ggf. dein Gewerbe) noch eine Steuererklärung für das Folgejahr abgeben.

Die Steuerpflicht kann bereits ausgelöst werden, wenn du dich zum 31.12. abmeldest, aber erst am 02.01. das Land verlässt. Denn dann hast du bis zum 02.01. noch deinen gewöhnlichen Aufenthalt in Deutschland (rückblickend auf die letzten 12 Monate betrachtet), was eine unbeschränkte Steuerpflicht für das gesamte Folgejahr auslöst. Beim Gewerbe gibt es diesen Haken nicht. Wenn du es zum 31.12. abmeldest und nicht weiter Umsätze darüber generierst, wird keine Steuerpflicht im Folgejahr ausgelöst.

Wichtig

Eine Veranlagung zur unbeschränkten Steuerpflicht für das gesamte Jahr bedeutet nicht, dass du alle Einkünfte voll in Deutschland versteuern musst. Nach der Auswanderung betrifft das nur – falls vorhanden - die beschränkt steuerpflichtigen Einkünfte. Aber wie oben erwähnt musst du alle Einkünfte des Jahres angeben, woraus die Steuerlast berechnet wird. Diese wird dann ausschließlich auf die Tage heruntergerechnet in denen du dich noch in Deutschland aufgehalten hast (im obigen Beispiel also 2 von 365 Tagen).

ÜBERSICHT AUSGEWÄHLTER LÄNDER UND DEREN STEUERSYSTEM

Residenzbesteuerung mit Außensteuer-gesetz	Residenzbesteuerung ohne Außensteuer-gesetz	Territorial-besteuerung	Non-Dom-System	keine direkte Steuer
Dänemark	Belgien	Costa Rica	Irland	Bahamas
Deutschland	Bulgarien	Dominikanische Republik	Groß-britannien	Bahrain
Estland	Chile	Estland	Malta	Brunei
Finnland	Kolumbien	Georgien	Mauritius	Kaiman-Inseln
Frankreich	Kroatien	Guatemala	Thailand (Besonderheit: Inlands-überweisung nur steuerpflichtig, wenn im gleichen Jahr erwirtschaftet)	Katar
Griechenland	Luxemburg	Hong-Kong	Zypern	Kuweit
Island	Montenegro	Kuba		Malediven
Italien (Möglichkeit der Pauschalbesteuerung mit 100.000 Euro, dafür muss man keine weiteren Steuern zahlen und keine Steuererklärung abgeben)	Niederlande	Malaysia		Monaco
Norwegen	Polen	Nicaragua		Oman
Österreich	Rumänien	Panama		Somalia

STEUERNACHZAHLUNG BEI RÜCKKEHR NACH DEUTSCHLAND?

Vielleicht hast du auch schon einmal davon gehört, dass man bei Rückkehr nach Deutschland dem Finanzamt nachweisen muss, wo man die letzten Jahre Steuern gezahlt hat. Kann man dies nicht, zum Beispiel weil man als Perpetual Traveler reisend war und keinen Wohnsitz hatte, veranlagt dich das Finanzamt steuerlich rückwirkend für die Zeit. Deshalb bräuchte man eine Steueransässigkeitsbescheinigung als Nachweis. Wir haben die Geschichte häufig gehört und sie lässt natürlich Angst und Unsicherheit entstehen. Deshalb möchten wir den Sachverhalt an dieser Stelle aufklären.

Es ist schon etwas dran. Wenn du dich nur für ein Jahr abmeldest und auf Weltreise gehst, wird dich das Finanzamt sehr wahrscheinlich trotz Abmeldung für dieses Jahr als unbeschränkt steuerpflichtig einstufen, weil du nie die Absicht hattest, langfristig auszuwandern und deine Reise quasi ein ausgedehnter Urlaub war. Wenn du 1 – 2 Jahre im Ausland warst und dann wieder zurückkehrst, könnte es sein, dass das Finanzamt Steuernachweise für die Zeit deiner Abwesenheit einfordert.

Dafür wäre eine Steueransässigkeitsbescheinigung (Steuerzertifikat) empfehlenswert, die man in jedem Land erhält, wo man nachweislich mindestens 183 Tage im Jahr gelebt hat. Eine Steueransässigkeitsbescheinigung ist kein Nachweis, dass du tatsächlich Steuern gezahlt hast, sondern nur ein Nachweis, dass du steuerlich in dem Land ansässig bist / warst. Im Umkehrschluss hat Deutschland dann also nicht mehr die Möglichkeit, dich zu besteuern. Ein Steuerzertifikat wird in der Regel dazu verwendet, um von Doppelbesteuerungsabkommen zu profitieren.

Wenn du aber erst nach über 2 Jahren nach Deutschland zurückkehrst, giltst du als langfristig ausgewandert und musst keine Nachweise mehr liefern. Du bist dann ab Tag deiner Rückkehr wieder in Deutschland steuerlich ansässig.

Merke

Wenn du dich aus Deutschland abmeldest, solltest du mind. 2 Jahre im Ausland verbringen, damit du nicht Gefahr läufst, für die zurückliegende Zeit Steuern nachzahlen zu müssen.

SCHLUSSWORT

Herzlichen Glückwunsch, du hast nahezu alles was es zum Thema Reisen auf Zeit und Auswandern zu wissen gibt durchgearbeitet. Wir vermuten, dass dir jetzt erstmal ordentlich der Kopf raucht. Dennoch sind wir sicher, dass du jetzt mehr Wald und weniger Bäume siehst und sich für dich ein Weg und zwar dein ganz persönlicher, herauskristallisiert hat.

Wenn du jetzt das Gefühl hast vor einem riesen Berg an Aufgaben zu stehen und nicht weißt wo du anfangen sollst: Dann gehe einen Schritt nach dem anderen. Schreib dir so konkret wie möglich auf was deine einzelnen Schritte sind. Unser Zeitplan wird dir dabei gute Dienste leisten. Du findest ihn im Mitgliederbereich im Kapitel „Bonusmaterial“.

Hake erledigte Aufgaben ganz bewusst ab, so erkennst du recht schnell deinen Fortschritt. Wir sind uns sicher, dass es Phasen in diesem Prozess geben wird, die von Motivationslosigkeit geprägt sein werden, von dem Gefühl, dass der Berg nicht kleiner wird. Gönn dir in solchen Phasen Ruhe, verschnaufe etwas und sammle deine Kräfte. Mach dir immer wieder bewusst was dein Ziel ist und was du bereits alles geschafft hast.

Wir haben in diesem Guide unglaublich viel Wissen zusammengetragen und dennoch wird es den einen oder anderen Punkt oder Frage geben, die wir nicht mit aufgenommen oder beantwortet haben.

Wenn du den Wunsch hast, deine Situation individueller zu betrachten und einen Blick von außen darauf werfen zu lassen, dann kontaktiere und sehr gerne. Wir bieten dir einzelne Beratungsstunden via Zoom oder mehrwöchige Begleitung per WhatsApp in Kombination mit Video-Calls an. Ganz wie du es für dich brauchst.

Alle unsere Angebote findest du unter https://tabula-rasa.life. Sprich uns einfach an und wir finden dein individuelles Angebot. Unsere Kontaktdaten findest du nachfolgend.